

TECHO

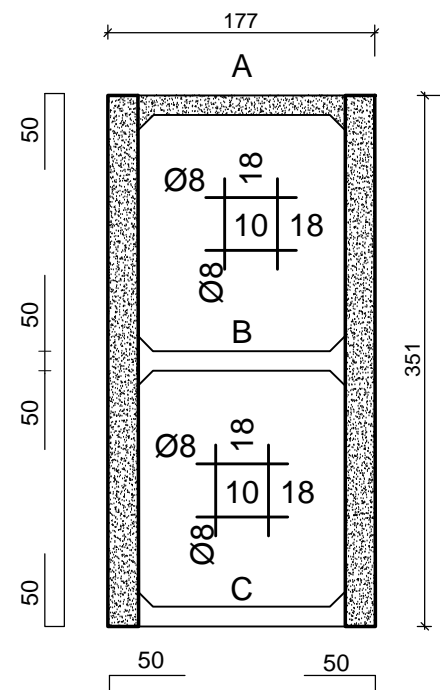

PISO

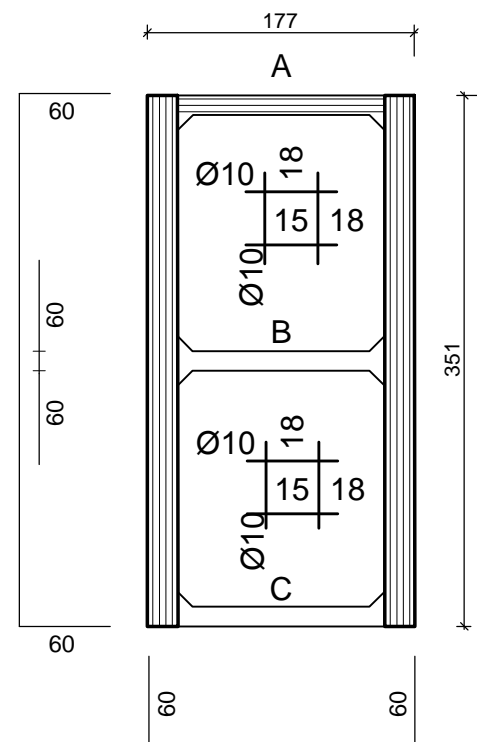

AROS EN PANTALLA 3

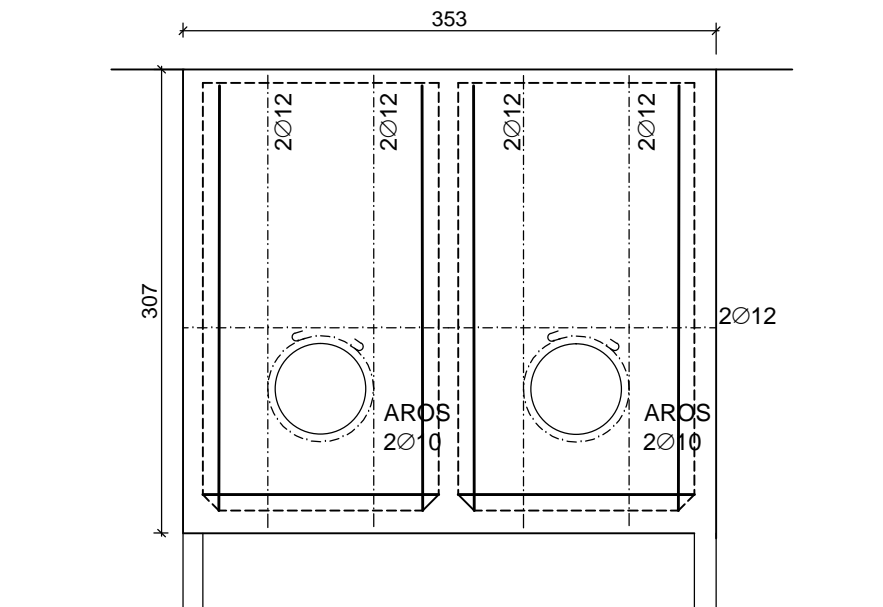

A

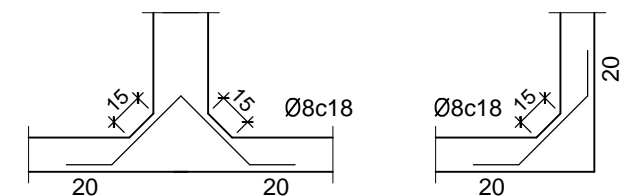

CARTELAS:  
ENTRE PAREDES Y  
ENTRE PAREDES Y  
FONDO

PARED B

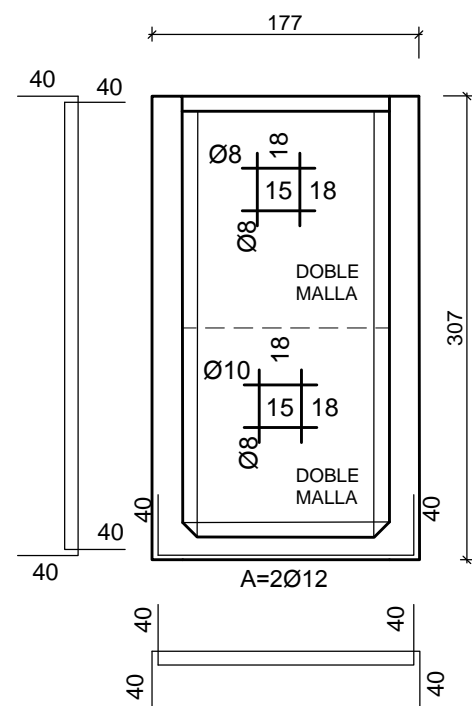

PARED C

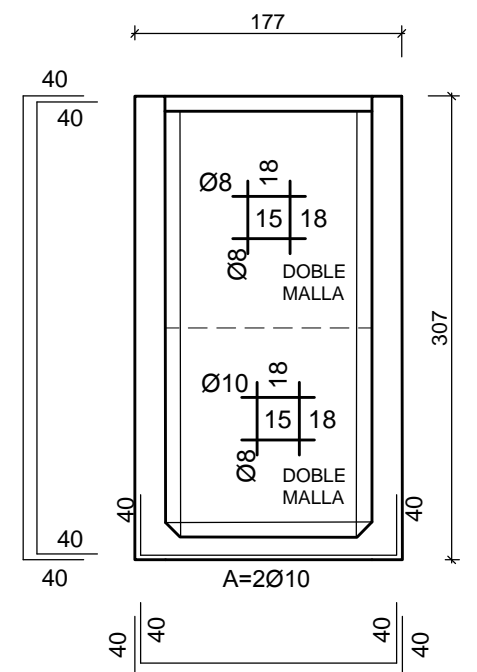

ARMADURA HORIZONTAL EN PANTALLA 1 Y 3

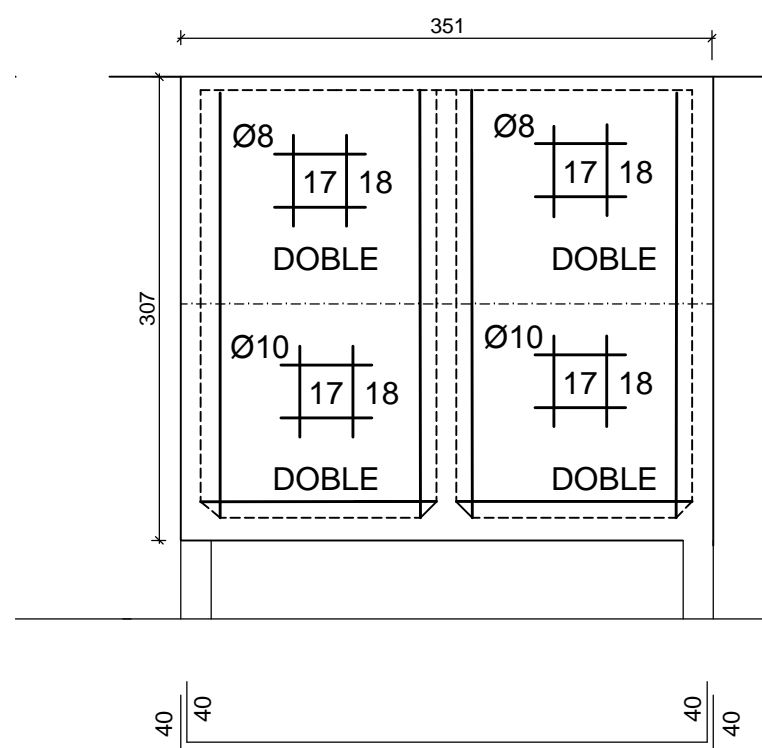

<b>PARQUE DE LOS DERECHOS DE LOS NIÑOS PARQUE ROOSEVELT</b>		
<b>INTENDENCIA DE CANELONES</b>		
Destino: LUDOTECA, BIBLIOTECA, CONCEJO DE LOS NIÑOS, TALLER, SUM-COMEDOR, ALOJAMIENTO, ADMINISTRACIÓN, SERVICIOS		
Escala: 1: 50	<b>PLANTA TANQUE DE AGUA ESTRUCTURA</b>	Lámina: E10
Fecha: 2014 AGOSTO		
Firmas:		
Propietario	Técnico	Asesor
Contrafirmas: por I. CANELONES	Arq. PEDRO CALZAVARA	Arq. DANIEL CHAMLIAN
Técnico:	ARQ. PEDRO CALZAVARA	CJP Nº 66085
Proyecto Estructura:	ARQ. DANIEL CHAMLIAN	CJP Nº 88305